

FRÜHLING • SOMMER • HERBST 2009

An einen Haushalt. Zugestellt durch post.at



NATURPARK
Mürzer Oberland

Altenberg/Rax Kapellen Mürzsteg Neuberg/Mürz

PROGRAMM



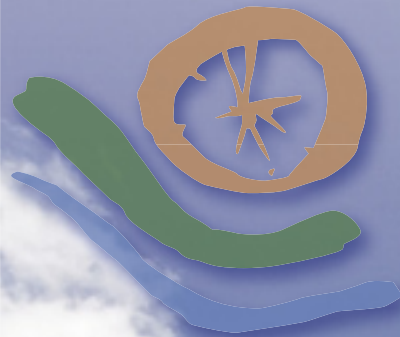

NATURPARK

Mürzer Oberland

Der Naturpark ist eine charakteristische Kulturlandschaft die vom Menschen geprägt wurde und wird.
Der Naturparkgedanke gründet sich inhaltlich auf vier Leitthemen:
Schutz, Erholung, Bildung und Regionalentwicklung.

Ausrüstung

Teilnahme an den Veranstaltungen im Freien bitte nur mit gutem Schuhwerk und wetterfester Kleidung. Ausreichendes Trinkwasser und eventuell eine Jause nicht vergessen.

Eine Zeckenschutzimpfung wird empfohlen.
Voraussetzungen für die Teilnahme an einer Wanderung ins Hochgebirge sind Trittsicherheit und eine entsprechende Kondition. Die Teilnahme an allen Veranstaltungen erfolgt auf eigene Gefahr.

Sämtliche Führungen (Ausnahme Zauberwald) sind auch nach Vereinbarung möglich!

Mit Rollstuhl oder Kinderwagen befahrbare Wege sind der Tirol-Rundwanderweg, der Stauseeweg, das kleine Moor und die Schenkefeldpromenade sowie der „Wald der Sinne“.



Veranstaltungen, die mit diesem Zeichen gekennzeichnet sind, sind für Menschen mit Behinderung geeignet.

Bitte bei der Anmeldung bekanntgeben.

**Schutz,
Erholung, Bildung und
Regionalentwicklung**



Was zeichnet unseren Naturpark aus?

Ein Steckbrief:

Name: Naturpark Mürzer Oberland

Geburtsdatum: 26.10.2003

Größe: ich bin 700 - 2000 m groß und brauche 226 km² Platz

Eltern: vier; Gemeinden Altenberg/Rax, Kapellen, Mürzsteg, Neuberg/Mürz

Augen: blaugrün, kristallklar, wie das Wasser der Mürz

Haare: Glatze aus Kalkgebirgen mit Alpenblumen geschmückt

Kleidung: grüne und bunte Waldkleider, ein weißes für noble Winteranlässe...

Liebster Urlaubsort: Naßköhr – Moor

Lieblingstier: Alpensteinbock

Mein schönstes Erlebnis: der jährliche Zauberwald

Meine Lieblingsmusik: Klassisches von den Neuburger Kulturtagen

Besonderheiten: auf Menschen mit Behinderungen bin ich gut vorbereitet

Hobbys: also, wenn du so neugierig bist, komm doch vorbei!

SAGEN, MYTHEN & MÄRCHEN



6. STEIRISCHER ZAUBERWALD

Ein Wald voll mystischer Gestalten und Geschichten.

Du wirst in eine Welt der Sagen und Märchen entführt und kannst die durch Laienschauspieler zum Leben erweckten mythischen Wesen im Wald entdecken. Wenn du dich auf dieses Abenteuer einlässt, erfährst du einiges über historische Sagengestalten der Region.

TERMIN: 5. + 6.9.2009,

9:00 – 17:00 Uhr

DAUER DER VORFÜHRUNG:

ca. 1,5 Stunden

ORT: Mürtzsteg

KOSTEN: Erwachsene € 8,-

Kinder/Schüler bis 15 Jahre € 5,-

Familien € 17,-

GEEIGNET FÜR: Familien

INFORMATION: Naturparkbüro: 03857/8321



© Genser

WO FUCHS UND HAS' SICH GUTE NACHT SAGEN

Bei dieser Nachtwanderung werden wir mit mitgebrachten Laternen und Stirnlampen die Natur und Umgebung auf ganz andere Art sehen und erfühlen. Dabei werden wir auch in die Märchen- und Sagenwelt entführt.

TERMIN: 10.6.2009, Gasthof Paier, Altenberg/Rax, 20:30 Uhr;

15.8.2009, Hinteralmparkplatz Krampen, 20:00 Uhr

DAUER: ca. 2 Stunden

KOSTEN: Erwachsene € 5,- / Kinder € 2,50

LEITUNG: Renate Dobrovolny

GEEIGNET FÜR: Familien, Kinder, am 15.8.2009 integrati

ANMELDUNG UND INFO: Naturparkbüro: 03857/8321 oder

Renate Dobrovolny: 0664/2329284.



HAT SCHNEEWITTCHEN AUCH DEN BÖSEN WOLF GETROFFEN?



Lass' uns eintauchen in eine Märchenwelt, die uns vertraut und fremd zugleich und „voller Geheimnisse“ ist. Genießen wir es, unter dem großen Himmelszelt unsere Fantasie zu beflügeln.

TERMIN: 26.4.2009, 14:00 Uhr

TREFFPUNKT: GH Freinerhof in Frein

DAUER: 1 Nachmittag

KOSTEN: Erwachsene € 5,00 / Kinder € 2,50

LEITUNG: Renate Dobrovolny

GEEIGNET FÜR: Familien, Kinder, auch als Kinder-Geburtstagsparty

ANMELDUNG UND INFO: Naturparkbüro: 03857/8321 oder

Renate Dobrovolny: 0664/2329284 bis spätestens 1 Tag vor der Veranstaltung.

Diese Veranstaltung wird auch bei Regenwetter (indoor) durchgeführt

AUF DEN SPUREN DER RAUBRITTER VOM FALKENSTEIN UND RABENSTEIN



„Sagenhafte“ Wanderung durch das Tirol auf die Falkensteinalm.

An mehreren Rastplätzen hören wir die sagenumwobene Geschichte über die beiden gefürchteten Raubritter Falkensteiner und Rabensteiner, welche inmitten des heutigen Naturparks ihre Burgen hatten. Bei einer gemütlichen Einkehr auf der Falkensteinalm können wir uns für den Abstieg stärken.

TERMIN: 24.5. und 12.7.2009 jeweils 14:00 Uhr

TREFFPUNKT: Rüsthaus der Freiw. Feuerwehr Krampen

DAUER: 1 Nachmittag

KOSTEN: Erwachsene € 5,- / Kinder € 2,50

LEITUNG: Renate Dobrovolny

GEEIGNET FÜR: Familien, Kinder

ANMELDUNG UND INFO: Naturparkbüro:

03857/8321 oder Renate Dobrovolny: 0664/2329284

bis spätestens 1 Tag vor der Veranstaltung.



MÜRTZSTEG – „EIN DORF IM WANDEL DER ZEIT“⁴⁶

Von der Eisenindustrie über den Aufenthalt von Kaiser Franz Joseph zum heutigen Top Urlaubsdorf. Eine Wanderung rund um Mürtzsteg.

TERMIN: 19.7.2009, 13:00 Uhr

TREFFPUNKT: Gasthaus „Zur Mitzi Tant“ in Mürtzsteg

Dauer: ca. 4 Stunden,

KOSTEN: Erwachsene € 5,- / Kinder € 2,50

LEITUNG: Renate Dobrovolny

GEEIGNET FÜR: Familien, Kinder

ANMELDUNG UND INFO: Naturparkbüro: 03857/8321 oder

Renate Dobrovolny: 0664/2329284 bis spätestens

1 Tag vor der Veranstaltung.



RINDENSCHIFFERL UND FLÖSSE AUS SCHILF UND HOLZ

Am Bach finden wir alles was wir brauchen... Zum Beispiel für den Bau eines Schilf-Floßes. Mit kleinen Passagieren aus Zapfen, Blüten und Wurzeln kann das Floß auf große Fahrt gehen. Dabei gehen wir auch auf Suche nach den kleinen Wasserbewohnern, die müssen

erst einmal gefunden werden, denn sie sind wahre Versteckkünstler.

TERMIN: 31.7.2009, 14:30 Uhr

TREFFPUNKT: wird bei der Anmeldung bekannt gegeben

DAUER: ca. 3 Stunden

KOSTEN: € 4,-

LEITUNG: Irmgard Riegler

GEEIGNET FÜR: Familien, Kinder; auch als Kinder-Geburtstagsparty, in Englisch möglich

ANMELDUNG UND INFO: Naturparkbüro: 03857/8321 oder Irmgard Riegler: 0664/2388513, auch kurzfristig möglich



WEIDENPFEIFERL SCHNITZEN

Wenn im Frühjahr sich die Rinde leicht vom Holzteil der Weiden trennen lässt, ist die rechte Zeit für Instrumente, wie Weidenpfeiferl bzw. "Maipfeiferl" gekommen. In Naturerfahrungsspielen und Geschichten erfahren wir über die Weide, ihre uralten Mythen und Sagen, ihre Nutzbarkeit und Heilkräfte.

TERMIN: 15.5.2009, 14:30 Uhr

TREFFPUNKT: wird bei der Anmeldung bekannt gegeben

DAUER: ca. 3 Stunden

KOSTEN: € 4,-

LEITUNG: Irmgard Riegler

GEEIGNET FÜR: Familien, Kinder; auch als Kinder-Geburtstagsparty, in Englisch möglich

ANMELDUNG UND INFO:

Naturparkbüro: 03857/8321 oder Irmgard Riegler:

0664/2388513,

auch kurzfristig möglich;

diese Veranstaltung wird auch bei Regenwetter (indoor) durchgeführt



LANDART - GESTALTEN MIT KLEINEN UND GROSSEN NATURKÜNSTLERN

Wir gestalten unsere Werke mit bloßen Händen aus dem, was wir in der Natur vorfinden (Steine, Sand, Laub, Zapfen, Äste, Wurzeln, Lehm, Blüten, Gräser...). Mit Begeisterung entstehen Phantasietiere, Miniaturlandschaften, ein Riesen-Mandala, lustige Trolle aus Lehm... Ihr werdet staunen.

TERMIN: 24.7.2009, 14:30 Uhr

TREFFPUNKT: wird bei der Anmeldung bekannt gegeben

DAUER: ca. 3 Stunden

KOSTEN: € 4,-

LEITUNG: Irmgard Riegler

GEEIGNET FÜR: Familien, Kinder, auch als Kinder-Geburtstagsparty, in Englisch möglich

ANMELDUNG UND INFO: Naturparkbüro: 03857/8321 oder Irmgard Riegler: 0664/2388513, auch kurzfristig möglich



PFEIL UND BOGEN

Auf den Spuren von Robin Hood und seinen Freunden erfahren wir über das Leben im Wald.

Wir bauen uns einen Bogen aus Haselnussholz und mit selbstgeschnitzten Pfeilen versuchen wir uns im Bogenschießen.

TERMIN: 14.8.2009, 14:30 Uhr

TREFFPUNKT: wird bei der Anmeldung bekannt gegeben

DAUER: ca. 3 Stunden

KOSTEN: € 4,-

LEITUNG: Irmgard Riegler

GEEIGNET FÜR: Familien, Kinder; auch als Kinder-Geburtstagsparty, in Englisch möglich

ANMELDUNG UND INFO: Naturparkbüro: 03857/8321 oder Irmgard Riegler: 0664/2388513, auch kurzfristig möglich; diese Veranstaltung wird auch bei Regenwetter (indoor) durchgeführt



EINE NACHT IM WALD - WALDABENTEUER FÜR KINDER

Wer will mit uns eine einfache Hütte bauen, Waldarbeit kennen lernen, erfahren, wie die Holzknechte früher lebten und beim Lagerfeuer mit einfacher Kost in unseren selbstgebauten Hütten übernachten?



TERMIN: 7.-8.8.2009
ORT: beim Michlbauer (Fam. Holzer)
DAUER: von 15:00 Uhr bis am nächsten Morgen 10:00 Uhr
KOSTEN: € 15,- (inklusive einfacher Verpflegung)
AUSRÜSTUNG: gutes Schuhwerk, warme und regenfeste Kleidung, Schlafsack und Unterlage (wärme- und feuchtigkeitsdämmend) und eine Taschenlampe
LEITUNG: Franz und Irmgard Riegler
GEEIGNET FÜR: Kinder ab 8 Jahren, in Englisch möglich

ANMELDUNG: Naturparkbüro: 03857/8321 oder Irmgard Riegler: 0664/2388513 bis 2 Tage vor der Veranstaltung

ENTDECKUNGSREISE IN DIE WELT DER AMEISEN

Wollt ihr wissen, was ein Ameisenhaufen und ein Eisberg gemeinsam haben und warum Ameisen eine verstopfte Nase freimachen können? Die Antwort darauf und noch viel mehr über die besten Baumeister und stärksten Gewichtheber des Waldes erfahrt ihr bei einem Besuch in ihrem Reich.

TERMINE: 6.7. / 3.8. / 18.8.2009 jeweils um 14:00 Uhr
TREFFPUNKT: wird bei Anmeldung bekannt gegeben
DAUER: ca. 3 Stunden
KOSTEN: € 4,-

LEITUNG: Renate Wiltschnigg
GEEIGNET FÜR: Familien, Kinder, auch Spezialführung für Erwachsene möglich!

ANMELDUNG UND INFO:

Renate Wiltschnigg:
0664/4461652 oder
Naturparkbüro: 03857/8321



HABT IHR LUST AUF EINEN AUSFLUG IN DIE UNTERWELT?

Bei diesem unterirdischen Abenteuer auf den Spuren der Höhlenbewohner sind euer Orientierungssinn und Mut gefragt!

TERMIN: 16.7. / 28.7. / 1.9.2009 jeweils um 14:00 Uhr

TREFFPUNKT: wird bei Anmeldung bekannt gegeben

DAUER: ein Nachmittag

KOSTEN: € 5,-

AUSRÜSTUNG: gutes Schuhwerk, Jause, Taschenlampe oder Stirnlampe

LEITUNG: Renate

Wiltschnigg

GEEIGNET FÜR: Familien, Kinder ab 6 Jahren, nur in Begleitung von Erwachsenen!

ANMELDUNG UND INFO:

Renate Wiltschnigg:

0664/4461652 oder Naturparkbüro: 03857/8321



WASSERSPASS AM BACH

Erleben und Erforschen des Wassers und seiner Bewohner.

Barfuß durchs Bachbett waten, den Bach überqueren, Staudämme bauen, Wassertiere entdecken ...

TERMINE: 10.6. / 10.7. / 21.7. / 11.8. / 25.8.2009
jeweils um 14:00 Uhr

TREFFPUNKT: wird bei Anmeldung bekannt gegeben

DAUER: ca. 3 Stunden

KOSTEN: € 5,-

AUSRÜSTUNG: gutes Schuhwerk, Gummistiefel und Regenschutz

LEITUNG: Renate Dobrovolny oder Renate Wiltschnigg

GEEIGNET FÜR: Familien, Kinder, auch als Kinder-Geburtstagsparty

ANMELDUNG UND INFO:

Naturparkbüro: 03857/8321
bis spätestens 1 Tag vor der Veranstaltung.





BARFUSSWANDERN

Mit den Füßen die Welt erforschen...

Jeder kann mit seinen Füßen spüren, sehen, begreifen und vieles mehr. Beim Barfußwandern durch den Naturpark erfahren wir die Natur und uns selbst auf eine besondere Weise.

TERMIN: 13.6.2009, 14:00 Uhr

TREFFPUNKT: wird bei der Anmeldung bekannt gegeben

DAUER: ca. 2 Stunden

KOSTEN: Erwachsene € 5,- / Kinder € 3,-

LEITUNG: Mag. Elisabeth Spielauer (Biologin)

GEEIGNET FÜR: Familien, Kinder, in Englisch möglich

ANMELDUNG UND INFO: Naturparkbüro: 03857/8321 oder Elisabeth Spielauer: 0699/107 40 454

MINDESTTEILNEHMERZAHL: 6 Personen



„WALD DER SINNE“

Ein besonderer Ort an dem Sie bei 23 Kraftplätzen Zeit haben Energie zu tanken, die Seele baumeln zu lassen oder auch zu feiern (Familien-, Kindergeburtstagsfeiern, Firmenausflüge, Themenwanderungen...) Während sich die Eltern im Thymianbett ausruhen und den herrlichen Ausblick über

das Neubergertal genießen, können sich die Kinder bei der Hängebrücke, im Baumhaus, im Klangbaum ... austoben.

Der Rollstuhl- und Kinderwagen gerechte Rundweg ist von 1. Mai - 31. Oktober 2009 geöffnet und kann jederzeit selbstständig oder, nach Voranmeldung, mit einer Führung erlebt werden.

TERMINE: Jeden 1. Donnerstag im Monat von Juni - Oktober, weitere Führungen nach Vereinbarung

TREFFPUNKT: Steinwandtnerhof

DAUER: 13:30 - 17:00 Uhr

KOSTEN: Kinder € 5,- / Erwachsene € 6,- (Familienermäßigung)

Selbstständiges Begehen: Erwachsene € 3,50 / Kinder € 2,50 /

Familientarif € 10,- / Saisonkarte auf Anfrage

LEITUNG: Barbara Holzer

GEEIGNET FÜR: Familien, Senioren, Schulklassen, Erwachsenenbildung, in Englisch möglich

ANMELDUNG UND INFORMATION: Barbara Holzer 0650/7322166 oder Naturparkbüro 03857/8321, www.wald-der-sinne.com

GEMÜSE VON DER WIESE

Kochen mit Wildkräutern und Wildgemüse



Du wirst staunen, was die grüne Wiese alles zum Sammeln, Kochen und Essen bietet! Bei einer kurzen Wanderung sammeln wir die unterschiedlichsten genießbaren Wildkräuter, besprechen deren Bedeutung als Heilkräuter und Genussmittel. Anschließend bereiten wir daraus ein tolles Menü.



TERMIN: 8.5. / 23.5.2009

jeweils um 14:00 Uhr

TREFFPUNKT: Veranstaltungszentrum Mürzer Oberland in Kapellen

DAUER: 1 Nachmittag

KOSTEN: Erwachsene € 20,- inkl. Essen und Getränke

LEITUNG: Renate Dobrovolny und Barbara Adacker

GEEIGNET FÜR: Erwachsene

ANMELDUNG UND INFO: Naturparkbüro: 03857/8321 oder Renate Dobrovolny: 0664/2329284, bis spätestens 2 Tage vor der Veranstaltung.

WALDGEHEIMNISSE

Naturerlebniswanderung mit waldpädagogischen Spielen.

Spielerisch wirst du in die Geheimnisse des Waldes eingeweiht. Du erfährst einiges aus dem Leben eines Baumes und lernst, dass in der Natur alles miteinander in Beziehung steht und es kein Lebewesen gibt, das in diesem ökologischen Netz nicht wichtig ist.

TERMIN: 14.7. / 19.9.2009

jeweils um 14:00 Uhr

TREFFPUNKT: Gemeindeamt Mürzsteg

DAUER: 1 Nachmittag

KOSTEN: € 5,-

AUSRÜSTUNG: gutes Schuhwerk und Regenschutz

LEITUNG: Renate Dobrovolny

GEEIGNET FÜR: Familien, Kinder, auch als Kinder-Geburtstagsparty

ANMELDUNG UND INFO:

Naturparkbüro: 03857/8321 oder

Renate Dobrovolny: 0664/2329284,

diese Veranstaltung wird auch bei Regenwetter (indoor) durchgeführt.



© Peter Eppinger

BESUCH BEIM IMKERMEISTER

Bei dieser interessanten Führung bekommst du einen Einblick in die Arbeit der Imker. Mit Hilfe von Schaustöcken bietet sich dir die seltene Gelegenheit Einblick in das Innenleben eines Bienenvolkes zu erhalten.

ORT: Imkerei Wieland, Lanau 10, Mürzsteg

TERMIN: nach Vereinbarung

DAUER: ca. 2 Stunden

KOSTEN: Kinder € 2,- / Erwachsene € 3,- inkl. Kostprobe

LEITUNG: Richard Wieland

GEEIGNET FÜR: Familien, Schulklassen

ANMELDUNG & INFORMATION: Naturparkbüro: 03857/8321 oder Richard Wieland: 0699/88471982



KRÄUTERWISSEN

Ist gegen alles ein Kraut gewachsen?



Bei einer gemeinsamen Wanderung lernen wir die wichtigsten und interessantesten Heilkräuter und deren Verwendung kennen.

Wir sammeln die Kräuter um sie später zu verwenden.

TERMIN: 27.6.2009, 14:00 Uhr

KOSTEN: Erwachsene € 5,- / Kinder € 2,50

Wie werden alte Hausmittel zubereitet?

Vermittelt wird die Zubereitung und Anwendung alter, in Vergessenheit geratener Hausmittel.

TERMIN: 10.10.2009, 14:00 Uhr

KOSTEN: Erwachsene € 10,-

Die beiden Veranstaltungen können auch unabhängig voneinander besucht werden!

TREFFPUNKT: Veranstaltungszentrum Mürzer Oberland in Kapellen

DAUER: ca. 3 Stunden

LEITUNG: Renate Dobrovolny

GEEIGNET FÜR: Erwachsene

ANMELDUNG UND INFO:

Naturparkbüro:

03857/8321 oder

Renate Dobrovolny:

0664/2329284

bis spätestens 1 Tag vor der Veranstaltung



NATURGEMÄSSES LEBEN & WANDERUNGEN



SCHWITZHÜTTE BEI VOLLMOND ODER NEUMOND



Altes indianisches Ritual, für Körper, Seele und Geist. Klärung und Reinigung schaffen Raum für Neues.

TERMINE: 6.6.2009 (Vollmond) / 24.7. / 21.8.2009 (Neumond)
jeweils ab 16:00 Uhr

TREFFPUNKT:

Refugium, Frein

DAUER: ca. 7 Stunden

KOSTEN: € 45,- mit Abendessen

LEITUNG: Christa

Kappenberg

GEEIGNET FÜR: Erwach-

sene, Jugendliche,

in Englisch möglich

ANMELDUNGUNDINFO:

Naturparkbüro:

03857/8321 und Refugium: 03859/86118

MINDESTTEILNEHMERZAHL: 7 Personen



VON OMA'S KOCHKISTE UND GESUNDER VORRATSHALTUNG IN NOTZEITEN

Zum Leben gehören die sieben fetten und mageren Jahre. Zeiten der Krise, Not und Herausforderung sind eine Chance, lassen uns kreativ sein für eine vollwertige Einfachheit, die uns gesund und lebensstark erhält. Wir wollen einen Tag gemeinsam

Ideen sammeln und mit wenigen Zutaten herrliche Gerichte kochen.

TERMIN: 7.7. / 20.8.2009

TREFFPUNKT: Refugium Frein

DAUER: 9:30 Uhr bis 18:00 Uhr

KOSTEN: € 20,-

LEITUNG: Gesundheitstrainerin Gisela

Günther-Ziegler

GEEIGNET FÜR: Erwachsene,

in Englisch möglich

ANMELDUNG UND INFO:

Naturparkbüro: 03857/8321 und

Refugium: 03859/86118

bis 10 Tage vor dem Seminar

MINDESTTEILNEHMERZAHL: 4 Personen



SEELENFRIEDEN



Wenn die Gedanken Karussell fahren, der Körper verspannt ist, also der Stress uns richtig im Schwitzkasten hat ... dann braucht es eine Auszeit. Durchatmen und Aufatmen, Meditation, kreatives Malen - Lösungen für einen entspannten Alltag!

TERMIN: 11.6.2009

TREFFPUNKT: Refugium, Frein

DAUER: 9:30 - 18:00 Uhr

KOSTEN: € 20,-

LEITUNG: Gesundheitstrainerin Gisela Günther-Ziegler

GEEIGNET FÜR: Erwachsene, in Englisch möglich

ANMELDUNG UND INFO: Naturparkbüro: 03857/8321 und

Refugium: 03859/86118 bis 30. Mai 2009

MINDESTTEILNEHMERZAHL: 4 Personen

NATUR BEGREIFEN



Kreativangebot - Gestalten mit Holz, Speckstein und anderen Naturmaterialien.

TERMINE: 15.7.2009 (für Kinder ab 10 Jahren),
29.7.2009 (für Jugendliche ab 14 Jahren) ab 14:00 Uhr

TREFFPUNKT: Refugium, Frein

DAUER: ca. 4 Stunden

KOSTEN: €15,- mit Materialbeistellung

LEITUNG: Christa Kappenberg

GEEIGNET FÜR: Kinder, Jugendliche

ANMELDUNG UND INFO: Naturparkbüro: 03857/8321 und

Refugium: 03859/86 118

MINDESTTEILNEHMERZAHL: 5 Personen

ERLEBNIS - SONNENAUFGANG AM BERG

Wer hat nicht schon oft Lust verspürt, den Sonnenaufgang am Berg zu erleben. Bei einem köstlichen Bergfrühstück in der erwachenden Natur werden wir die Sonne empfangen.

TERMIN: 14.6.2009

TREFFPUNKT: Bekanntgabe bei Anmeldung

KOSTEN: Erwachsene € 10,- / Kinder € 5,-
inklusive Frühstücksjause am Berg

AUSRÜSTUNG: gutes Schuhwerk, Regenschutz

LEITUNG: Renate Dobrovolny

GEEIGNET FÜR: Familien

ANMELDUNG UND INFO:

Naturparkbüro: 03857/8321 oder
Renate Dobrovolny: 0664/2329284

bis spätestens 1 Tag vor der Veranstaltung.

SINGLEWANDERUNG MIT FLIRTFAKTOR



Kennen lernen bei einer Waldwanderung in zauberhafter Atmosphäre.

TERMIN: 18.7.2009, 13:00 Uhr

TREFFPUNKT: Almgasthaus Moassa, Kapellen

DAUER: ca. 3 Stunden

KOSTEN: Erwachsene € 10,-

AUSRÜSTUNG: gutes Schuhwerk und Regenschutz

LEITUNG: Renate Dobrovolny

GEEIGNET FÜR: Erwachsene

ANMELDUNG UND INFO:

Naturparkbüro: 03857/8321 oder
Renate Dobrovolny: 0664/2329284

bis spätestens 1 Tag vor der Veranstaltung.

BERGSOMMER

Wanderführer Herbert Sommer bietet in diesem Sommer Touren zu folgenden Zielen an: Wildalpe, Hinteralm, Hofalm, Schneeralpe, Hoheckalm und Raxalpe!



© Michael Gletthofer

TERMINE: nach Vereinbarung

TREFFPUNKT: Naturparkbüro, 9:00 Uhr

DAUER: unterschiedlich, je nach Bergtour 3 - 5 Stunden gesamt

KOSTEN: Erwachsene € 5,- / Kinder € 2,-

LEITUNG: Herbert Sommer

GEEIGNET FÜR: Familien, Wanderbegeisterte

ANMELDUNG UND INFO: Naturparkbüro: 03857/8321 oder
Herbert Sommer: 0664/5960495

MINDESTTEILNEHMERZAHL: 3 Personen



© Werner Flieser

EINE ENTDECKUNGSREISE DURCH DIE TIERWELT ALLER KONTINENTE

Ein Museumsbesuch kann sehr spannend sein!

Museumsquiz für Kinder im Naturmuseum der berühmten Sammlung von Prof. Herbert Schlieffsteiner. Nach einer kurzen Führung bekommen die Kinder den Quizfragebogen. Die Antworten sind in der Ausstellung zu finden. So wird der Museumsbesuch zum Erlebnis für Nachwuchsforscher.

TERMIN: während der Öffnungszeiten
1. Mai - 31. Oktober, tägl. 10:00 - 12:00 Uhr und 14:00 - 16:00 Uhr,
oder nach Vereinbarung.

ORT: Naturmuseum - Sammlung Schlieffsteiner, Münster Neuberg

KOSTEN: Kinder € 2,50 / Erwachsene € 4,50

LEITUNG: Hannelore Brunner

GEEIGNET FÜR: Familien, in Englisch möglich

ANMELDUNG & INFORMATION: Naturparkbüro: 03857/8321 oder
Naturmuseum: 03857/8185, www.naturmuseum-neuberg.at



AUF DEN SPUREN DER HOLZKNECHTE

Historisches Mürzsteg und Holzknechtleben

Der ehemalige Holzknecht Hans Wieland kann dir aus eigener Erfahrung von den Lebens- und Arbeitsbedingungen dieser einst so wichtigen aber inzwischen weitgehend verschwundenen Berufsgruppe berichten.



Im Museum finden sich neben Werkzeugen und Arbeitsgeräten der Holzknechte auch historische Gebrauchsgegenstände.

In der nachgebauten Holzknechtshütte kann man nach der Führung noch bei offenem Feuer gemütlich beisammen sitzen.

TERMIN: nach Vereinbarung

ORT: Holzknechtmuseum in der Lanau in Mürzsteg

KOSTEN: Kinder € 2,- / Erwachsene € 3,-

LEITUNG: Hans Wieland

GEEIGNET FÜR: Familien

ANMELDUNG & INFORMATION: Naturparkbüro: 03857/8321
oder Hans Wieland: 0664/5871085



ERLEBNISWEG ROSSLOCHKLAMM

Ein unvergessliches Abenteuer!

Vermittlung biologischer Zusammenhänge auf humorvolle Weise. Was hat es auf sich mit der Leiche in der Roßlochklamm? Diesem Geheimnis kannst du mit Hilfe interaktiver Stationen auf den Grund gehen! Wer löst das Rätsel um die „üblichen Verdächtigen“? Dazu musst du zuerst die „Borkenkäferfalle“ meistern und anschließend bei der „Autopsie“ gut aufpassen! Wenn du es auch noch schaffst der „Spechtorgel“ Töne zu entlocken, dann steht einer Lösung des Falles nichts mehr im Wege!



FÜHRUNGEN: Führungen nach Vereinbarung oder selbstständige Begehung, Begleitletbrochure im Naturparkbüro erhältlich, geöffnet von Mai bis Oktober

DAUER: reine Gehzeit: 1 Stunde, mit Pausen und Aufenthalt bei den Stationen: ca. 3 Stunden

PREIS: frei

GEEIGNET FÜR: Familien

AUSRÜSTUNG: gutes Schuhwerk und Regenschutz, Trittsicherheit erforderlich (steiniges Gelände).

INFORMATION: Naturparkbüro: 03857/8321

WASSERERLEBNIS- WANDERWEG AQUAZELLE ALTENBERG

Am interaktiven Erlebniswanderweg „Aquazelle Altenberg“ erfährst du alles über Wasser, Wald und Wild.

Entlang des gemütlich begehbaren Wanderweges lernst du vieles über die Wechselwirkung von Wasser und Gestein. Hier findest du auch die 200 Jahre alte „Lurgbauernmühle“, eine der letzten funktionstüchtigen Mühlen. Weiters erhältst du viele wissenswerte Informationen über die Tier- und Pflanzenwelt der Umgebung.

GEÖFFNET: von Mai bis Oktober.

FÜHRUNGEN: nach Vereinbarung, Selbstbegehung

TREFFPUNKT: Groschenlochbrunnen Altenberg/Rax (Busumkehrplatz, Parkplätze)

KOSTEN: Selbstbegehung kostenlos,

Führung: € 25,- (Gruppenpauschale, max. 25 Personen) / zusätzliche Vorführung des Mühlenbetriebs (Dauer ca. 1/2 Stunde): € 25,- / uriges Sterzkochen und Verkostung mit frischem Quellwasser und Milch: Gruppenpauschale € 30,-

LEITUNG: Otto Neubacher

GEEIGNET FÜR: Familien

ANMELDUNG & INFORMATION: Naturparkbüro: 03857/8321 oder Altenbergerhof: 03857/2202 bis eine Woche vor der Führung.
www.altenberg-rax.com

LEBENSRAUM HECKE

Hecken sind die Lebensadern der Landschaft, sie bieten vielen verschiedenen Tierarten Schutz, Nistmöglichkeiten und Nahrung.

Sie erhöhen die Strukturvielfalt unserer Kulturlandschaft und vernetzen verschiedene Biotope miteinander. Dieser Lehrpfad zum Thema Hecke lädt zum Betrachten, Verweilen und Staunen ein.

FÜHRUNGEN: Nach Vereinbarung, Selbstbegehung, ganzjährig

GEEIGNET FÜR: Familien

INFORMATION: Naturparkbüro:
03857/8321



VERANSTALTUNGEN

APRIL

APRIL

26.	14:00 Uhr	Hat Schneewittchen auch den bösen Wolf getroffen?	Seite 5
-----	-----------	---	---------

MAI

MAI

1.-31.10.		Wald der Sinne	Seite 10
1.-31.10.		Eine Entdeckungsreise durch die Tierwelt aller Kontinente	18
8.	14:00 Uhr	Gemüse von der Wiese - Kochen mit Wildkräutern und Wildgemüse	11
15.	14:30 Uhr	Weidenpfeiferl schnitzen	6
23.	14:00 Uhr	Gemüse von der Wiese - Kochen mit Wildkräutern und Wildgemüse	11
24.	14:00 Uhr	Auf den Spuren der Raubritter vom Falkenstein und Rabenstein	5

JUNI

JUNI

6.	16:00 Uhr	Schwitzhütte bei Vollmond	Seite 14
10.	14:00 Uhr	Wasserspaß am Bach	9
	20:30 Uhr	Wo Fuchs und Has' sich gute Nacht sagen	4
11.	9:30 Uhr	Seelenfrieden	15
13.	14:00 Uhr	Barfußwandern - mit den Füßen die Welt erforschen ...	10
14.		Erlebnis - Sonnenaufgang am Berg	16
27.	14:00 Uhr	Kräuterwissen Ist gegen alles ein Kraut gewachsen?	12
28.	10:30 Uhr	Verführung im Grünen: „Naturpark-Brunch“ Graz - Hilmteich	13

JULI

JULI

6.	14:00 Uhr	Entdeckungsreise in die Welt der Ameisen	Seite 8
7.	9:30 Uhr	Von Oma's Kochkiste und gesunder Vorratshaltung in Notzeiten	14
10.	14:00 Uhr	Wasserspaß am Bach	9
12.	14:00 Uhr	Auf den Spuren der Raubritter vom Falkenstein und Rabenstein	5
14.	14:00 Uhr	Waldgeheimnisse	11
15.	14:00 Uhr	Natur begreifen ... (für Kinder ab 10 Jahren)	15

JULI

JULI

16.	14:00 Uhr	Habt ihr Lust auf einen Ausflug in die Unterwelt?	Seite 9
18.	13:00 Uhr	Singlewanderung mit Flirtfaktor	16
19.	13:00 Uhr	Mürzsteg - „ein Dorf im Wandel der Zeit“	
20.	9:30 Uhr	Von Oma's Kochkiste und gesunder Vorratshaltung in Notzeiten	14
21.	14:00 Uhr	Wasserspaß am Bach	9
24.	14:30 Uhr	Landart - Gestalten mit kleinen und großen Naturkünstlern	7
24.	16:00 Uhr	Schwitzhütte bei Neumond	14
28.	14:00 Uhr	Habt ihr Lust auf einen Ausflug in die Unterwelt?	9
29.	14:00 Uhr	Natur begreifen ... (für Jugendliche ab 14 Jahren)	15
31.	14:30 Uhr	Rindenschifferl und Flöße aus Schilf und Holz	6

AUGUST

AUGUST

3.	14:00 Uhr	Entdeckungsreise in die Welt der Ameisen	Seite 8
7./ 8.	15:00 Uhr	Eine Nacht im Wald - Waldabenteuer für Kinder	8
11.	14:00 Uhr	Wasserspaß am Bach	9
15.	20:00 Uhr	Wo Fuchs und Has' sich gute Nacht sagen	4
14.	14:30 Uhr	Pfeil und Bogen	7
18.	14:00 Uhr	Entdeckungsreise in die Welt der Ameisen	8
21.	16:00 Uhr	Schwitzhütte bei Neumond	14
25.	14:00 Uhr	Wasserspaß am Bach	9

SEPTEMBER

SEPTEMBER

1.	14:00 Uhr	Habt ihr Lust auf einen Ausflug in die Unterwelt?	Seite 9
5. + 6.	9:00 Uhr	Steirischer Zauberwald	4
19.	14:00 Uhr	Waldgeheimnisse	11

OKTOBER

OKTOBER

10.	14:00 Uhr	Kräuterwissen Wie werden alte Hausmittel zubereitet?	Seite 12
-----	-----------	---	----------



- 18. APRIL** Pfeil- und Bogenbau - Irmgard Riegler, Neuberg/Mürz
- 9. MAI** Blütenzauber für Gaumen und Haut - Renate Dobrovolny, Altenberg/Rax
- 28. JUNI** Bergfrühstück – bei Sonnenaufgang auf die Schneealm - Otto Neubacher, Barbara Holzer
- JULI** Zurück zum Ursprung - Familie Wiltschnigg, Frein
- AUGUST** Höhlenklettern und Übernachtung auf der Hinteralm - Bergrettung Neuberg/Mürz
- 12. SEPT.** Filzen von Amuletten und Glückssteinen - Linde Lipp, Anni Unger, Kapellen
- 3. OKT.** Edelstein & Glitzerberg: Mineralienwanderung auf die Sohlenalm - Peter Kernbichler, Niederalp
- 21. NOV.** Adventkerzengestalten - Barbara Holzer, Altenberg/Rax
- 12. DEZ.** Winterwanderung mit anschl. Adventfeier - Ingrid Deininger, Kapellen

GASTHOF - GREISLEREI HUBERT HOLZER



Herzlich Willkommen beim Holzer. Zwei Gehminuten vom Neuberger Münster entfernt liegt unser Gasthof.

Wir verwenden zum Großteil Produkte aus biologischer Landwirtschaft bzw. naturnaher Bewirtschaftung. Von Reh, Hirsch, Wild- und Gartenkräutern, Schwammerln und Pilzen aus dem Naturpark kochen wir mit viel Liebe köstliche Gerichte für Sie.

6 Gästezimmer und 1 Romantikzimmer laden zum längeren Verweilen ein.

Und zum Mitnehmen – Selbstgemachte Köstlichkeiten aus unserer Greisslerei.



Wir freuen uns auf Sie!

Hubert Holzer
8692 Neuberg a.d.Mürz
Tel. +43 (0)3857 / 8332
Fax DW 24
www.hubertholzer.com
gasthof@hubertholzer.com



Weitab jeder Durchzugsstraße, in waldreicher Umgebung, am Fuße der Rax gelegen. Zahlreiche Spazierwege sowie Ausgangspunkt für leichte Bergtouren bis hin zu schwierigen Klettertouren.

- Hausgemachte Mehlspeisen
- Auf Wunsch gratis Abholung vom Bahnhof
- Freibad (9 km)
- Sportzentrum mit Hallenbad (14 km)
- Für Weidmänner Jagdmöglichkeit
- Leistungsschild „GUTE STEIRISCHE GASTSTÄTTE“
- Natur genießen
- Ideal für Familienfeiern
- Wanderwege in klarer Bergluft
- Forellenspezialitäten von Mai bis September
- Wildspezialitäten September & Oktober
- Internationale Küche
- Freitag Ruhetag

Alle Zimmer mit DU, WC, Telefon, Radio, TV und Minibar, teilweise mit Balkon; Kinderspielplatz beim Haus, Terrasse, Tischtennis, eigene Bücherei, Sauna, Dampfsanarium und Solarium im Haus, großer eigener Parkplatz, Autobusse willkommen!

Almgasthof Moassa
Ulm Hans
8691 Kapellen, Kohlbachgraben 16
Tel. +43 (0)3857/2225, Fax: DW 11, office@moassa.at
www.moassa.at

KINDERHOTEL

APPELHOF

„Wo Große was für Kleine tun!“
ist unser Motto im Kinderhotel Appelhof



GANZJÄHRIG AM APPELHOF

- Appelhof-All-inklusive-Pension: Frühstücks-, Mittags- und Abendbuffet, Nachspeisen/Obst, Getränke
- riesengroßer Abenteuerspielplatz mit Ponyranch, Streichelzoo, Trampolinanlage, Single- Bungee-Trampolin, Piratenschiff, Rutschen, Schaukeln, Hupfburg, Gokarts, Kletterwand mit Überhang, Erlebnis-Sandkiste u.v.m.
- Kinderclub Appelmurm mit täglicher Kinder- und Babybetreuung
- Degis Abenteuerschule für Kids ab 7 Jahren, Teens und Erwachsene (Abseilen, Klettern, Bouldern...)
- Märchenburg mit 1000 m² Indoorspielplatz mit Softplayanlage über 2 Ebenen, Tischfußball, Billard, Modellauto-Racing-Center
- abwechslungsreiches Animationsprogramm: Kinderdisco, Bingo, Olympiaden, Kreativ-Werkstatt, Turnhalle, Kino
- Keep-Fit-Programme: Laufen, Nordic Walking, Aerobic, Aqua Fit, Wanderungen und Biketouren
- Alles für Ihr Baby: Babyüberwachungsanlage, Babypaket, Kinderwagen, Buggies, Rückentragen, Flaschenwärmer, Wickelauflagen, Topferl, Babybadewannen
- Wohlfühlloase mit Sauna, Tepidarium, Infrarotkabine (gratis), Massagen, Kosmetik, Packungen, Schönheitsbäder, Whirlpool, Solarium (g.G.)
 - Badelandschaft mit Hallenbad (30 °C) und Freibad
 - Businesscorner, WLAN



Infos & Buchungen:

Kinderhotel Appelhof

A-8693-Mürzsteg 4
Tel. +43 (0)3859 / 2223
Fax +43 (0)3859 / 210413
reception@appelhof.at
www.appelhof.at

GREISLEREI UND WIRTSCHAUS

Seit einem Jahr gibt es am Appelhof eine kleine Greißlerei, den einzigen Nahversorger in Mürzsteg. Diese ist täglich von 7.00 - 19.00 Uhr geöffnet. Sogar am Sonntag Abend könnt ihr frisches Gebäck, Käse und Wurst mit nach Hause nehmen.



Nur eine Tür weiter, in den historischen Räumlichkeiten eines alten Gasthauses, gibt es traditionelle Gerichte, ein Mittagsmenü, frisch gezapftes Bier oder hausgemachte Mehlspeisen mit Kaffee. Das Wirtshaus ist für unsere Gäste täglich von 7.00 bis 21.00 Uhr geöffnet.

Das gemütliche Wirtshaus liegt am Gelände des Kinderhotels Appelhof. Dieses bietet unzählige Spielmöglichkeiten. Spielplatzeintritt: € 6,-

Greißlerei & Wirtshaus Zur Mitzi Tant'

8693 Mürzsteg, Beim Appelhof
Tel. +43 (0)3859 / 2104

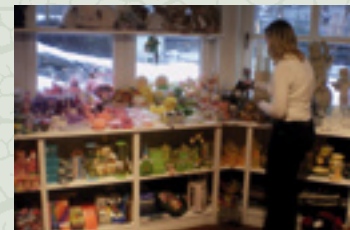



vitalhotel GESUNDHEITSHOF

Raus aus dem tristen Grau des Alltags und abtauchen in die traumhafte Kulisse Neubergs und in das *vitalhotel* Gesundheitshof.

Bei einem ausfüllenden Programm im *vitalhotel* Gesundheitshof, wie z.B. Entspannen bei wohltuenden Massagen und Therapien, schönen Wanderungen und Ausflügen, sportlichen Betätigungen und einer Rundumbetreuung durch unsere Ärztin und Therapeuten können Sie sich einfach nur wohl fühlen...

40 Zimmer, im ländlichen Stil eingerichtet, laden zum Wohlfühlen ein. Der Wellnessbereich verfügt über ein Hallenbad (30°), Finnische Sauna, Biosauna, Dampfbad, Infrarotkabine, Fitnessraum, Kosmetik- und Kneippabteilung sowie Solarium. Saunatücher und Bademäntel sind selbstverständlich inklusive. Detailinformationen zu Preisen und aktuellen Angeboten können Sie gerne unserer Website unter www.vitalhotel-neuberg.at entnehmen oder eine Infobroschüre per Telefon anfordern.

vitalhotel Gesundheitshof HotelbetriebsgmbH

Hauptstraße 40, 8692 Neuberg an der Mürz

Tel.: +43 (0)3857 / 8600, Fax: DW 600

www.vitalhotel-neuberg.at, office@vitalhotel-neuberg.at



TEICHANLAGE URANI



Erleben Sie die schönsten Stunden des Sommers auf unserer Anlage mit Tischtennis, Beachvolleyball, Basketball, einem Badeteich zum Abkühlen und einem Fischteich zum Angeln. Unseren kleinen Gästen steht ein großzügig gestalteter Spielplatz zur Verfügung.

Genießen Sie frische saisonale Speisen zubereitet von unserem Küchenteam das ausschließlich Gentechnik freie Produkte und Freiland Eier verwendet. Wir legen großen Wert auf Frische und Herkunft unserer Produkte und bereiten auch gerne Ihren "frischen Fang" nach Ihren Wünschen zu.

Für die schönste Sache der Welt:

Verwöhnen Sie sich und Ihren Partner mit einem romantischen Wochenende zu Zweit. Als Begrüßung im romantisch dekorierten Zimmer reichen wir Ihnen eine Flasche Prosecco und unser Küchenteam wird Sie mit einem 4-Gang-Menü verzaubern!

Teichanlage Urani

Lichtenbach 1,
8692 Neuberg/Mürz
Tel. & Fax:

+43 (0)3857 / 20555



MICHLBAUERNHOF

Mit den Katzen spazieren gehen, die neugierigen Lamas beobachten, die Pferde auf der Weide streicheln, mit Jessy, unserem Hund, spielen und die Mutterkühe auf der Schneeealm besuchen, im Badeteich austoben, in der großen Holzschaukel die Seele baumeln lassen, in der Kinderwerkstatt kreativ sein, die Köstlichkeiten von unserem Hof genießen ...

Wir freuen uns auf Sie! Ferienwohnung mit Halbpension ab € 39,-

Fam. Holzer, Greith 1, 8692 Neuberg/Mürz

Tel. +43 (0)3857/8457, Fax: DW 4, urlaub@michlbauer-holzer.at

www.michlbauer-holzer.at



HOLZBOX NIEDERALPL

Das Appartementhaus „holzbox niederalpl“ liegt direkt auf der Passhöhe Niederalpl, am Wallfahrtsweg nach Mariazell und ist Ausgangspunkt vieler Wanderrouten. Die modernen 5-/6-Personen-Appartements sind mit allem

ausgestattet, was sich Wanderer und Wallfahrer wünschen; 2 Schlaf- räume, Wohnbereich mit Kleinküche und TV, Dusche und WC.

Unser Haus bietet weiters ein SB-Restaurant, Shop, Trockenräume.

holzbox niederalpl, A-8693 Mürzsteg, Niederalpl 10

Tel. +43 (0)3859/30090, info@holzbox-niederalpl.at

www.holzbox-niederalpl.at



GÄSTEHAUS LIPP

Renoviert und neu gestaltet – besonders geeignet für Natur- und Gartenliebhaber und für Freundesgruppen mit Interesse an meinem zusätzlichen Angebot.

EG: Küche, Veranda, Wohnzimmer (eventuell noch 2 Schlafplätze), Terrasse, WC. OG: 1 Zweibettzimmer, 2 Einbettzimmer, Bad + WC, Gartenmitbenützung, Kräutergarten.

Zusätzliches Angebot: Benützung meiner Webwerkstatt bzw. Kurse (Spinnen, Weben, Filzen): 1 Woche, 4 Personen: € 450,--

Linde Lipp, 8691 Kapellen, Altenberger Straße 3

linde.lipp@speed.at, Tel. +43 (0)664/2444979





BERGGASTHOF PLODERERHOF

Passhöhe Niederalpl, Seehöhe 1220 m
Niederalpl 9, 8693 Mürzsteg
Tel.+ Fax: +43 (0)3859 / 2390
www.plodererhof.at, office@plodererhof.at

Direkt am Mariazeller Wallfahrerweg, NSWW 05, Ausgangspunkt schöner Wanderungen, Komfortzimmer sowie schöne, günstige Lager mit Du/WC



MARX BAUERNHAUS

Jausenstation & Urlaub am Reitbauernhof
Neudörfelstraße 17-19
8692 Neuberg/Mürz
Tel. +43 (0)3857 / 8884



office@marxbauernhaus.com / www.marxbauernhaus.com
Ferienwohnung ab € 30,-



LURGBAUER-VILLA

Altenberg 20
8691 Altenberg/Rax
Tel. +43 (0)3857 / 2658
bayer-lurgbauer@aon.at



Ferienwohnung 2-4 Personen € 35,-



LURGBAUERHÜTTE, FAM. BAYER

Ameisbühel 64
8691 Altenberg/Rax
Tel. +43 (0)3857 / 2237
bayer-lurgbauer@aon.at



Preis/Person im DZ mit Frühstück ab € 17,-
Zimmerlager/Person mit Frühstück ab € 14,-



GASTHOF POLDI

Preiner Gschaid Straße 4
8691 Kapellen
Tel. +43 (0)3857 / 2270
office@gasthofpoldi.com

www.gasthofpoldi.com

Preis/Person im DZ mit Frühstück ab € 26,-



GASTHOF „ZUM TOURISTEN“

Hauptstraße 12
8691 Kapellen
Tel. +43 (0)3857 / 2102

Preis/Person im DZ mit Frühstück ab € 22,
Preis/Person mit Halbpension ab € 30,-



BORKENKÄFER RESTAURANT-PIZZERIA

Hauptstraße 65
8692 Neuberg/Mürz
Tel. +43 (0)3857 / 8835

Preis/Person im DZ mit Frühstück ab € 23,-



HAUS HEIDI

A-8693 Mürzsteg, Dobrein 27
Tel. +43 (0)664 / 47 33 054
www.haus-heidi.at.tt
heidi.kompek@gmx.at

DAS Selbstversorger-Haus mit Witz & Charme!



PRIVATZIMMER SCHWEIGHOFER

Hauptstraße 88
8692 Neuberg/Mürz
Tel. +43 (0)3857 / 8476,
hausschweighofer@hotmail.com

Preis/Person im DZ mit Frühstück ab € 28,-



APPARTEMENT ZUR POST

Mürzsteg 6
8693 Mürzsteg
Tel. +43 (0)3859 / 2201
peter.kernbichler@aon.at

Ferienwohnung ab € 59,- / Endreinigung € 30,-



LANDGASTHOF ANNA HOLZER

Hauptstraße 65
8692 Neuberg/Mürz
Tel. +43 (0)3857/8369
annaholzer@a1.net

Preis/Person im DZ mit Frühstück ab € 30,-



FERIENWOHNUNG GOGG

Siedlungsstraße 19
8692 Neuberg/Mürz
Tel. +43 (0)3857/8414

Ferienwohnung ab € 37,- / Endreinigung € 22,-

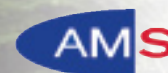
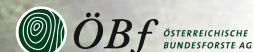
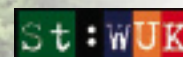
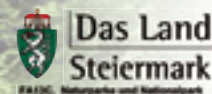

IMPRESSUM

FOTOS: Josef Mortiz, Ernst Genser, Barbara Plank-Bachselten, Irmgard Riegler, Renate Wiltschnigg, Elisabeth Spielauer, Kindergarten Kapellen, Barbara Holzer, Peter Eppinger, Archiv Naturpark Mürzer Oberland, Michael Gletthofer, Steiermark Tourismus/Lanxx

Für den INHALT verantwortlich: Verein Naturpark Mürzer Oberland und Tourismusverband Mürzer Oberland

GLETTHOFFER©09

QUARTIERE IM NATURPARK MÜRZER OBERLAND:
Informationen zu den Unterkünften erhalten Sie
im Naturparkbüro Neuberg/Mürz, Hauptplatz 9, T & Fax: +43 (0) 38 57/ 83 21
tourismus@muerzeroberland.at, www.muerzeroberland.at



Hauptplatz 9, A 8692 Neuberg an der Mürz, Telefon +43 (0) 3857 / 8321
info@muerzeroberland.at, www.muerzeroberland.at